N°		Mode de Tâche	Nom de la tâche	Durée	Début	Fin
1			**LOCATION BATIMENT MODULAIRES**			
2			Consultation des entreprises	121 jours	Lun 30/03/26	Lun 14/09/26
3			notification		Mar 15/09/26	
4			Mise au point du dossier permis de construire	20 jours	Mar 15/09/26	Lun 12/10/26
5			Instruction permis de construire	5 mois	Mar 13/10/26	Lun 01/03/27
6			Preparation du site pour acceuillir les modulaires	2 mois	Lun 12/10/26	Ven 04/12/26
7			installation des modulaires	3 mois	Ven 04/12/26	Jeu 25/02/27
8			Demenagement dans les modulaire	10 jours	Lun 01/03/27	Ven 12/03/27
9			location des modualires	32,75 mois	Lun 01/03/27	Ven 31/08/29
10			Démontage des modulaires et remise en état des terrains	2,15 mois	Lun 03/09/29	Mer 31/10/29
11						
12			**TRAVAUX REFECTION TOITURES DES DEUX MAS**			
13			redaction DCE	85 jours	Lun 02/03/26	Ven 26/06/26
14			Consultation des entreprises	121 jours	Lun 29/06/26	Lun 14/12/26
15			notification		Mar 15/12/26	
16			Instruction autorisation de travaux	88 jours	Ven 31/07/26	Mar 01/12/26
17			Periode de preparation du chantier	65 jours	Mar 15/12/26	Lun 15/03/27
18			reéalisation des travaux	31,1 mois	Lun 15/03/27	Mar 31/07/29

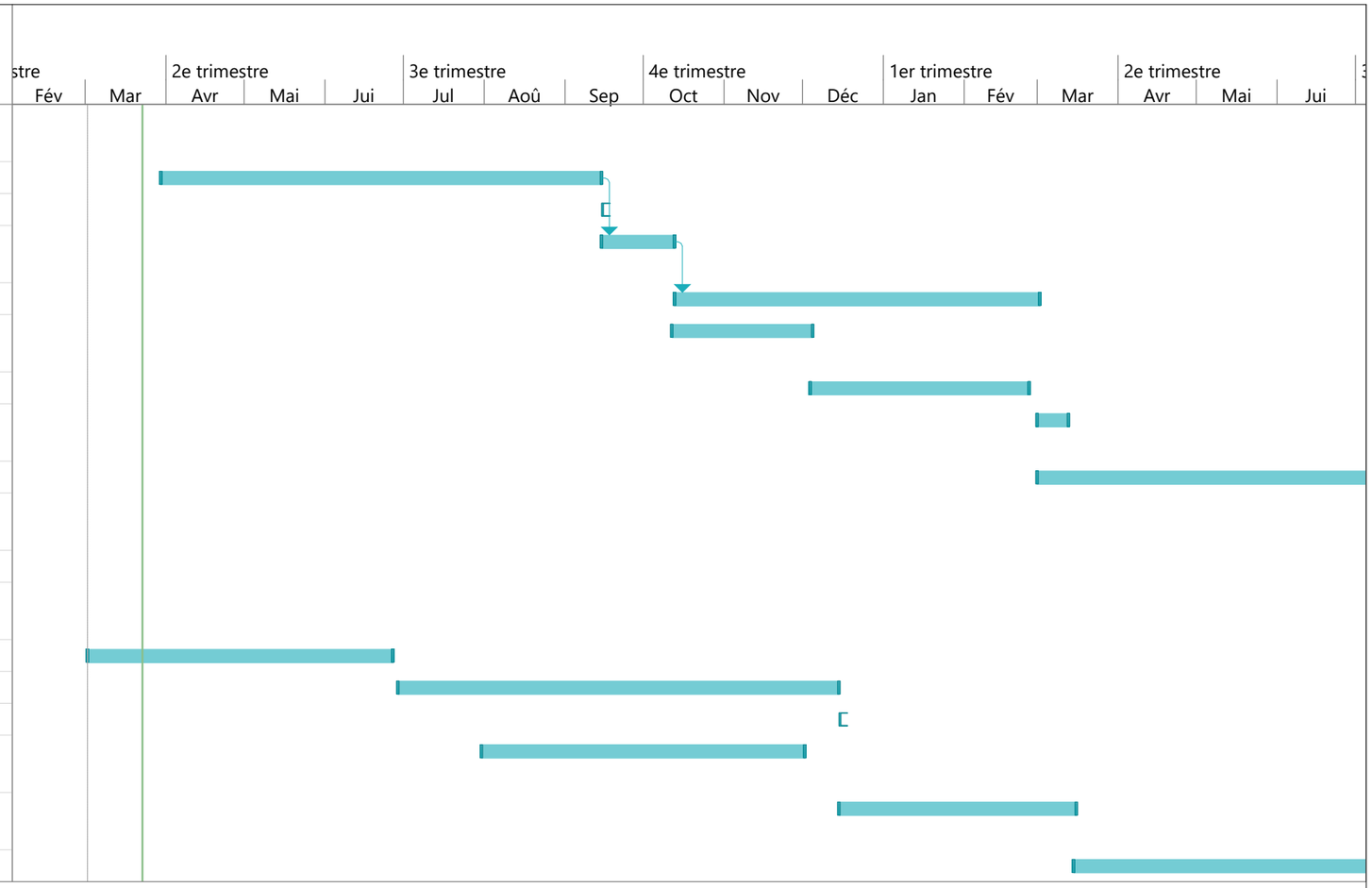

Projet : planning location Mod
Date : Lun 23/03/26

Tâche		Récapitulatif du projet		Tâche manuelle		Début uniquement		Échéance	
Fractionnement		Tâche inactive		Durée uniquement		Fin uniquement		Avancement	
Jalon		Jalon inactif		Report récapitulatif manuel		Tâches externes		Progression manuelle	
Récapitulative		Récapitulatif inactif		Récapitulatif manuel		Jalons externes			

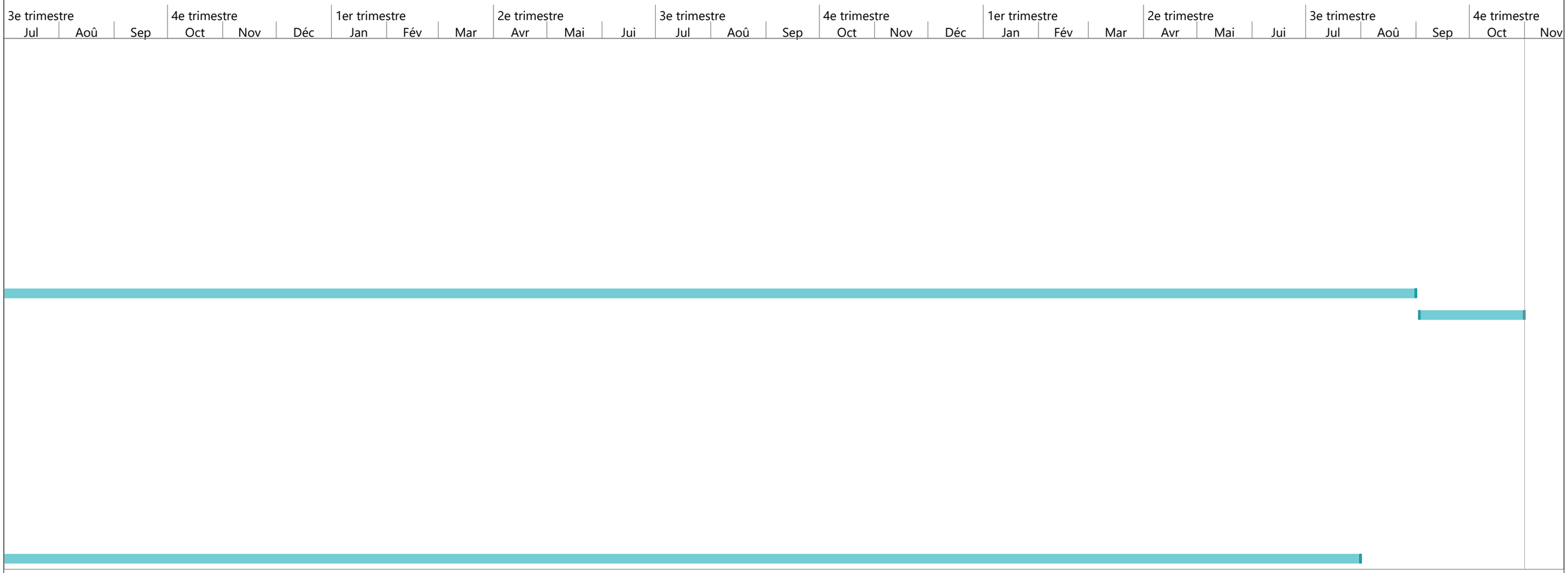

Projet : planning location Mod
Date : Lun 23/03/26

Tâche		Récapitulatif du projet		Tâche manuelle		Début uniquement		Échéance	
Fractionnement		Tâche inactive		Durée uniquement		Fin uniquement		Avancement	
Jalon		Jalon inactif		Report récapitulatif manuel		Tâches externes		Progression manuelle	
Récapitulative		Récapitulatif inactif		Récapitulatif manuel		Jalons externes			